

# KRUGERSTRAAT 91

1782 EN DEN HELDER



Richtprijs

**€ 395.000** K.K.

BOUWJAAR **1920**

WOONOPP. **ca. 189 m<sup>2</sup>**

PERCEELOPP. **223 m<sup>2</sup>**

KAMERS **9**

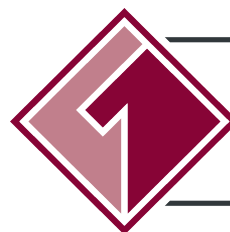

**VAN KEULEN  
MAKELAARS**

WONEN & BUSINESS

**WWW.VANKEULENMAKELAARS.NL**

0223 61 64 00 | INFO@VANKEULENMAKELAARS.NL



# TEAM

## SEBASTIAAN VAN KEULEN

Zowel woning- als bedrijfsmakelaar!  
**Netwerk en passie!**

## FRANK JONGERIUS

Frank regelt de verkoop van A tot Z!  
**Enthousiast en gedreven!**

## HELEN BERGHOUT

Heeft u vragen? Vraag het Helen  
**Klantgericht en gestructureerd**



## DANIELLE GEORGE-VAN LIER

Uw eerste aanspreekpunt!  
**Vriendelijk en accuraat**

## DÉLANA DE GROOT

Junior Taxateur  
**Begaan en leergierig**

# BEL JE ONS ALS JE VRAGEN HEBT?



# KENMERKEN

## OBJECTGEGEVENS

Soort woning	<b>eengezinswoning</b>
Type woning	<b>tussenwoning</b>
Bouwjaar	<b>1920</b>

## MATEN OBJECT

Aantal kamers	<b>9</b>
Aantal slaapkamers	<b>7</b>
Inhoud	<b>ca. 674 m<sup>3</sup></b>
Woonoppervlakte	<b>ca. 189 m<sup>2</sup></b>

## DETAILS

Warm water	<b>ja</b>
Berging	<b>nee</b>

## TUINGEGEVENS

Tuin	<b>achtertuin, voortuin</b>
Tuin diepte	<b>ca. 5 m</b>
Tuin breedte	<b>ca. 8 m</b>
Achtertuin	<b>ca. 40 m<sup>2</sup></b>
Ligging	<b>noordwest</b>
Kwaliteit	<b>normaal</b>



## OMSCHRIJVING

Wonen in de binnenstad.

LET OP: Twee objecten, zowel afzonderlijk als gezamenlijk te koop!

Richtprijs totaal € 395.000,- k.k.

Voor de levensloopbestendige woning aan de Krugerstraat 89-91 (a.): € 275.000,- k.k.

Voor de bovenwoning aan de Krugerstraat 87 (b.): € 120.000,- k.k.

Op slechts vier minuten lopen van het centrum van Den Helder staat dit karakteristieke pand, bestaande uit een royale woning mét een aparte bovenwoning. Een unieke kans voor meerdere doeleinden: kangoeroewoning, B&B, gastenverblijf, kantoor aan huis, salon of praktijkruimte!

De woning biedt een ruime L-vormige woonkamer met een sfeervolle open haard, die zowel in de voor- als achterkamer te bewonderen is. De openslaande deuren zorgen voor een lichte woonkamer en directe toegang tot de tuin. De woonkamer geeft wellicht een iets gedateerde indruk, maar ook een perfecte kans om de woning geheel naar eigen smaak te moderniseren.

Op de begane grond is een ruime slaapkamer gesitueerd, ideaal voor gelijkvloers wonen. De badkamer eveneens op de begane grond is volledig betegeld en voorzien van een ligbad, aparte douche en toilet. In de aanbouw tref je de compacte keuken die ook weer toegang geeft tot de tuin. Daarnaast is hier nog een 2e separaat toilet en een vaste (voorraad-)kast.

De verdieping biedt nog meer leefruimte met drie goed ingedeelde slaapkamers en een aantal praktische vaste kasten, ideaal voor extra opbergruimte.

De ruime buitenruimte is een fijne aanvulling op de woning. De tuin is stijlvol betegeld en knus aangelegd, wat zorgt voor een prima plek om te ontspannen. De ligging is ideaal: beschut en rustig met een handige achterom die via de steeg te bereiken is.

De aparte bovenwoning heeft een eigen, privé entree die leidt naar de verdieping waar je een verrassende indeling aantreft. Hier bevinden zich een gezellige woonkamer, drie slaapkamers, een keukengedeelte, een aparte douche en een toilet.

De knusse woonkamer, gelegen aan de straatkant, is voorzien van een gaskachel, wat zorgt voor een warme en huiselijke sfeer. Deze bovenwoning is perfect voor iemand die op zoek is naar een fijne betaalbare woonruimte op een steenworp afstand van het centrum.

Koop beide objecten samen of afzonderlijk. Dit veelzijdige pand biedt volop kansen voor eigen bewoning, verhuur of een combinatie van beide!

Zie jij jezelf hier al wonen? Laat het ons weten!

Een goede voorbereiding op de aankoop van je nieuwe woning is een waardebepaling c.q. verkoopadvies van de eigen woning.

Van Keulen Makelaars komt graag vrijblijvend bij je langs. Bel vandaag nog om een afspraak in te plannen.

Je kunt ons bereiken op 0223-616400 of via [info@vankeulenmakelaars.nl](mailto:info@vankeulenmakelaars.nl)





















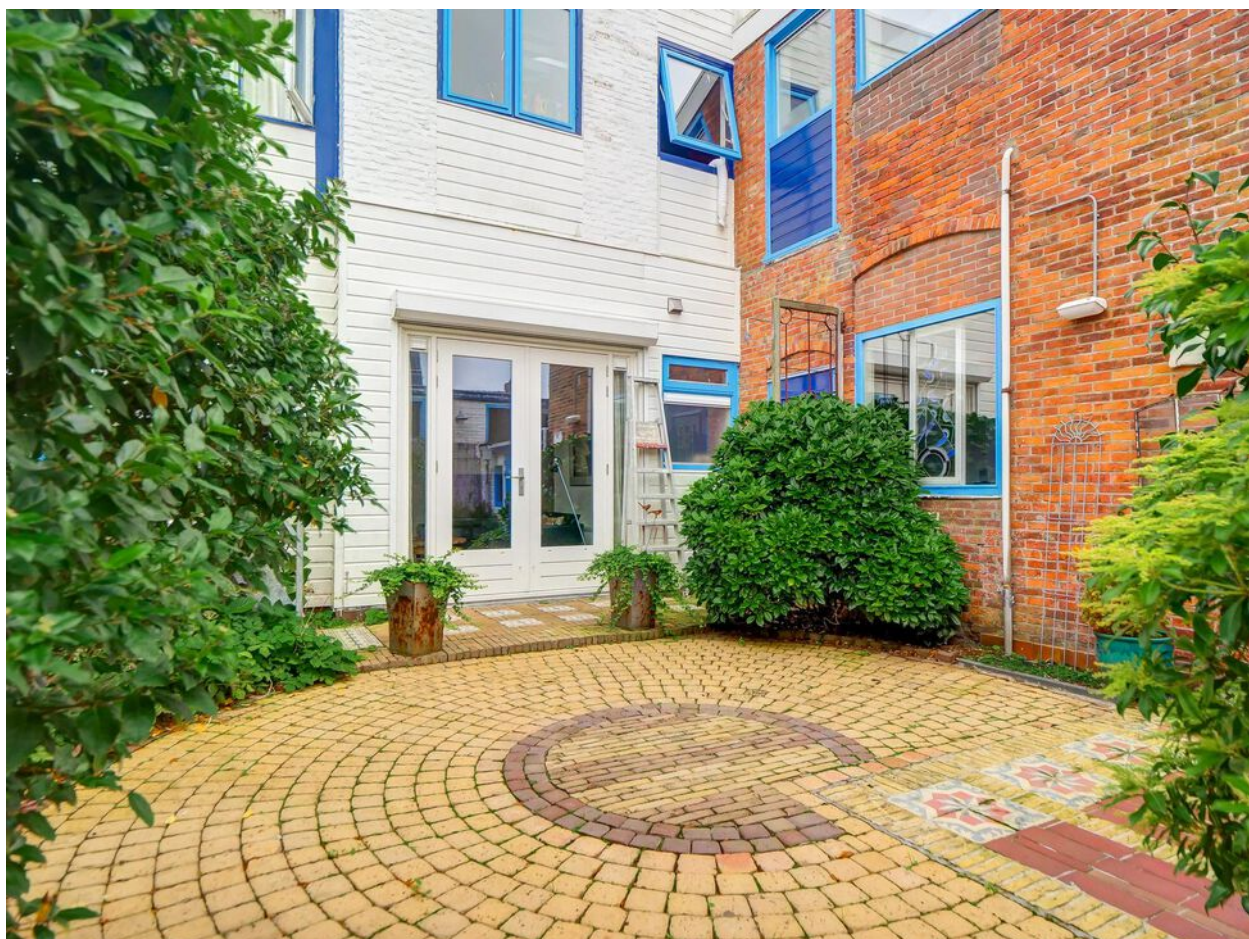



















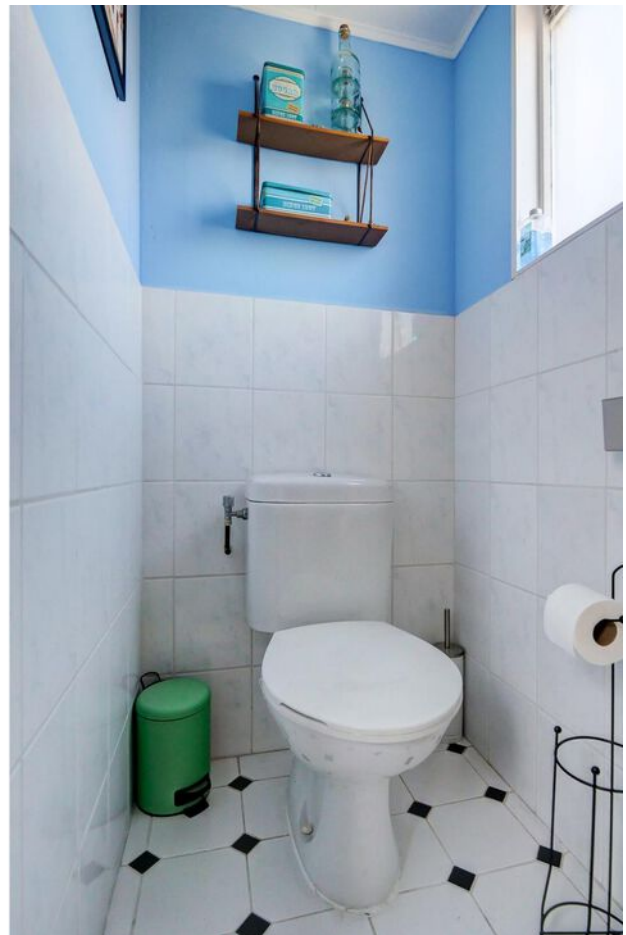













# LOCATIE

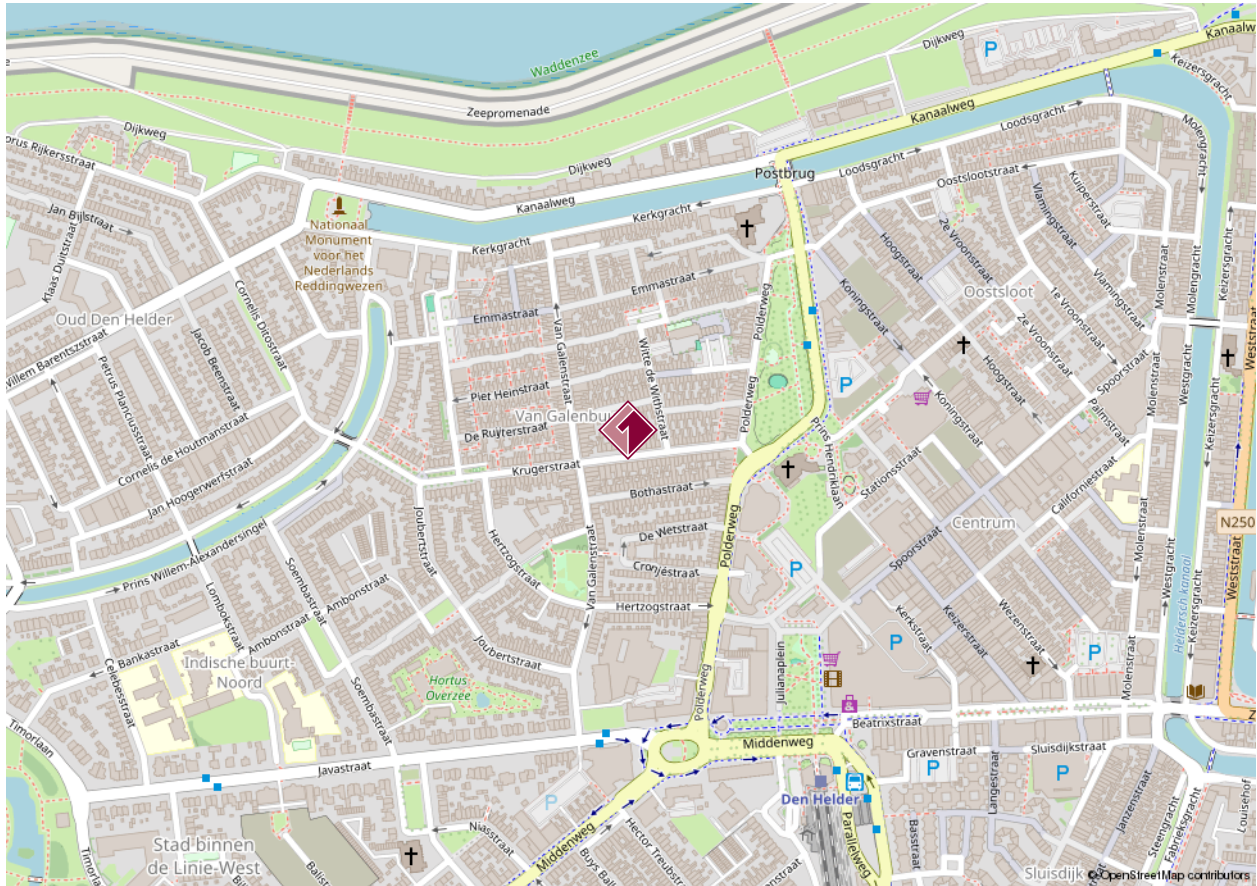

## ADRESGEGEVENS

Krugerstraat 91  
1782 EN Den Helder



# PLATTEGROND



Entree

# PLATTEGROND





# KADASTRALE KAART

Kadastrale kaart

Uw referentie: ---



<p><b>12345</b> Perceelnummer</p> <p><b>25</b> Huisnummer</p> <p>— Vastgestelde kadastrale grens</p> <p>— Voorlopige kadastrale grens</p> <p>— Administratieve kadastrale grens</p> <p>— Bebouwing</p> <p>Voor een eensluitend uittreksel, geleverd op 29 april 2024 De bewaarder van het kadaster en de openbare registers</p>	<p>Schaal 1: 500</p> <p>Kadastrale gemeente Den Helder</p> <p>Secctie E</p> <p>Perceel 4314</p> <p>Aan dit uittreksel kunnen geen betrouwbare maten worden ontleend. De Dienst voor het kadaster en de openbare registers behoudt zich de intellectuele eigendomsrechten voor, waaronder het auteursrecht en het databankenrecht.</p>	
---	---	---

# ENERGIELABEL

EnergieLabel woningen

Registratienummer  
667552522

Datum registratie  
13-09-2024

Geldig tot  
10-09-2034

Status  
Definitief

Deze woning  
heeft energielabel **D**



## Isolatie

1 Gevels	-	+/-	+	++
2 Gevelpanelen	n.v.t.			
3 Daken	-	+/-	+	++
4 Vloeren	-	+/-	+	++
5 Ramen	-	+/-	+	++
6 Buitendeuren	-	+/-	+	++

## Installaties

7 Verwarming	HR-107 ketel	Verbeteradvies
8 Warm water	Combiketel	Verbeteradvies
9 Zonneboiler	Geen zonneboiler	Verbeteradvies
10 Ventilatie	Natuurlijke ventilatie via ramen en/of roosters	Verbeteradvies
11 Koeling	Geen koeling	
12 Zonnepanelen	Niet aanwezig	Verbeteradvies

Deze woning wordt verwarmd via een aardgas aansluiting

Warmtebehoefte  
in de wintermaanden



Laag Gemiddeld **Hoog**

Risico op hoge  
binnentemperaturen  
in de zomermaanden



Laag **Hoog**

Aandeel hernieuwbare  
energie



0,0 %

Toelichtingen en aanbevelingen vindt u op pagina 2 en verder

## Over deze woning

Adres  
Krugerstraat 91  
1782EN Den Helder  
BAG-ID: 0400010000013067

## Detailaanduiding

Bouwjaar 1918  
Compactheid 1,79  
Vloeroppervlakte 133m<sup>2</sup>

Woningtype  
Tussenwoning



## Opnamedetails

Naam T.J. Laagland  
Examnummer 3025.6747.1187

Certificaathouder  
BuildingLabel B.V.

Inschrijffnummer SKGIKOB 013038  
KvK-nummer 39090359

Certificerende instelling  
SKGIKOB

Soort opname  
Basisopname



U kunt de geldigheid van dit energielabel controleren op [www.ep-online.nl/ControlerenEchtheid](http://www.ep-online.nl/ControlerenEchtheid)



# ENERGIELABEL

EnergieLabel woningen

Registratienummer  
269968222

Datum registratie  
13-09-2024

Geldig tot  
10-09-2034

Status  
Definitief

Deze woning  
heeft energielabel

# G



## Isolatie

1 Gevels	-	+/-	+	++
2 Gevelpanelen		+/-	+	++
3 Daken	-	+/-	+	++
4 Vloeren	-	+/-	+	++
5 Ramen		+/-	+	++
6 Buitendeuren	-	+/-	+	++

## Installaties

7 Verwarming	Elektrische verwarming	<a href="#">Verbeteradvies</a>
8 Warm water	Badgeiser	<a href="#">Verbeteradvies</a>
9 Zonneboiler	Geen zonneboiler	<a href="#">Verbeteradvies</a>
10 Ventilatie	Natuurlijke ventilatie via ramen en/of roosters	<a href="#">Verbeteradvies</a>
11 Koeling	Geen koeling	
12 Zonnepanelen	Niet aanwezig	<a href="#">Verbeteradvies</a>

Deze woning wordt verwarmd via een aardgas aansluiting

Warmtebehoefte  
in de wintermaanden



Laag Gemiddeld **Hoog**

Risico op hoge  
binnentemperaturen  
in de zomermaanden



Laag **Hoog**

Aandeel hernieuwbare  
energie



0,0 %

Toelichtingen en aanbevelingen vindt u op pagina 2 en verder

## Over deze woning

**Adres**  
Krugerstraat 87  
1782EN Den Helder  
BAG-ID: 0400010000013069

## Detailaanduiding

**Bouwjaar** 1918  
**Compactheid** 1,94  
**Vloeroppervlakte** 61m<sup>2</sup>

**Woningtype**  
Tussenvoning onder dak

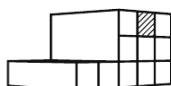

U kunt de geldigheid van dit energielabel controleren op [www.ep-online.nl/ControlerenEchtheid](http://www.ep-online.nl/ControlerenEchtheid)

## Opnamedetails

**Naam** T.J. Laagland **Examnummer** 3025.6747.1187  
**Certificaathouder** BuildingLabel B.V.

**Inschrijffnummer** SKGIKOB 013038 **KvK-nummer** 39090359

**Certificerende instelling**  
SKGIKOB

**Soort opname**  
Basisopname



# LIJST VAN ZAKEN

WONING INTERIEUR	BLIJFT ACHTER	GAAT MEE	KAN WORDEN OVER-GENOMEN	N.V.T
<b>Woning - Interieur</b>				
(Voorzet) openhaard met toebehoren	X			
Allesbrander				X
Houtkachel				X
(Gas)kachels	X			
Designradiator(en)				X
Radiatorafwerking				X
Verlichting, te weten				
- inbouwspots/dimmers	X			
- opbouwspots/armaturen/lampen/dimmers	X			
- losse (hang)lampen		X		
-				X
-				X
(Losse)kasten, legplanken, te weten				
-				X
-				X
Raamdecoratie/zonwering binnen, te weten				
- gordijnrails	X			
- gordijnen	X			
- overgordijnen	X			
- vitrages	X			
- rolgordijnen	X			
- lamellen				X
- jaloezieën		X		
- (losse) horren/rolhorren	X			
-				X
-				X
Vloerdecoratie, te weten				



# LIJST VAN ZAKEN

WONING INTERIEUR	BLIJFT ACHTER	GAAT MEE	KAN WORDEN OVER-GENOMEN	N.V.T
- vloerbedekking				X
- parketvloer	X			
- houten vloer(delen)				X
- laminaat				X
- plavuizen				X
-				X
-				X
Overig, te weten				
- spiegelwanden				X
- schilderij ophangstelsel	X			
-				X
-				X
-				X
-				X
<b>Woning - Keuken</b>				
Keukenblok (met bovenkasten)	X			
Keuken (inbouw)apparatuur, te weten				
- kookplaat	X			
- (gas)fornuis	X			
- afzuigkap	X			
- magnetron				X
- oven				X
- combi-oven/combimagnetron	X			
- koelkast		X		
- vriezer				X
- koel-vriescombinatie				X
- vaatwasser	X			
- Quooker				X
- koffiezetapparaat				X

# LIJST VAN ZAKEN

WONING INTERIEUR	BLIJFT ACHTER	GAAT MEE	KAN WORDEN OVER-GENOMEN	N.V.T
-				X
-				X
Keukenaccessoires, te weten				
-				X
-				X
-				X
-				X
-				X
-				X
-				X
-				X
<b>Woning - Sanitair/sauna</b>				
Sauna met toebehoren				
				X
				X
				X
Toilet met de volgende toebehoren				
- toilet	X			
- toiletrolhouder	X			
- toiletborstel(houder)				X
- fontein	X			
-				X
-				X
Badkamer met de volgende toebehoren				
- ligbad	X			
- jacuzzi/whirlpool				X
- douche (cabine/scherm)	X			
- stoomdouche (cabine)				X
- wastafel	X			



# LIJST VAN ZAKEN

WONING INTERIEUR	BLIJFT ACHTER	GAAT MEE	KAN WORDEN OVER-GENOMEN	N.V.T
- wastafelmeubel	X			
- planchet	X			
- toiletkast	X			
- toilet	X			
- toiletrolhouder				X
- toiletborstel(houder)	X			
-				X
-				X
<b>Woning - Exterieur/installaties/veiligheid/ energiebesparing</b>				
Schotel/antenne				X
Brievenbus				X
Kluis				X
(Voordeur)bel				X
Alarminstallatie				X
(Veiligheids)sloten en overige inbraakpreventie	X			
Rookmelders	X			
(Klok)thermostaat	X			
Airconditioning				X
Screens				X
Rolluiken	X			
Zonwering buiten				X
Telefoonaansluiting/internetaansluiting	X			
Veiligheidsschakelaar wasautomaat				X
Waterslot wasautomaat				X
Zonnepanelen				X
Oplaadpunt elektrische auto				X
				X
				X
				X

# LIJST VAN ZAKEN

WONING INTERIEUR	BLIJFT ACHTER	GAAT MEE	KAN WORDEN OVER-GENOMEN	N.V.T
				X
				X
Warmwatervoorziening, te weten				
- CV-installatie	X			
- boiler				X
- geiser	X			
-				X
-				X
-				X
Isolatievoorzieningen (voorzetramen/ radiatorfolie etc.), te weten				
-				X
-				X
<b>Tuin - Inrichting</b>				
Tuinaanleg/bestrating	X			
Beplanting	X			
				X
<b>Tuin - Verlichting/installaties</b>				
Buitenverlichting	X			
Tijd- of schemerschakelaar/bewegingsmelder				X
				X
<b>Tuin - Bebouwing</b>				
Tuinhuis/buitenberging				X
Kasten/werkbank in tuinhuis/berging				X
(Broei)kas				X
				X
				X



# LIJST VAN ZAKEN

WONING INTERIEUR	BLIJFT ACHTER	GAAT MEE	KAN WORDEN OVER- GENOMEN	N.V.T
------------------	------------------	----------	-----------------------------------	-------

## Tuin - Overig

Overige tuin, te weten

- (sier)hek				X
- vlaggenmast(houder)				X
-				X
-				X

## Overig - Contracten

CV: Ja

Boiler: Nee

Zonnepanelen: Nee

# LIJST VAN ZAKEN

## Lijst van zaken



### Persoonlijke gegevens

Adres te verkopen woning: Krugerstr 87

Datum: 10-10-2024

Voor de onderstaande zaken -ongeacht of ze roerend dan wel onroerend zijn- geldt dat ze soms wel en soms niet in de woning achterblijven. De lijst is bedoeld om duidelijkheid te scheppen om discussies achteraf te voorkomen.

	Blijft achter	Gaat mee	Kan worden overgenomen	N.v.t.
<b>Woning</b>				
<b>Interieur</b>				
Verlichting, te weten:				
- Inbouwspots/dimmers	<input type="checkbox"/>	<input type="checkbox"/>	<input type="checkbox"/>	<input checked="" type="checkbox"/>
- Opbouwspots/armaturen/lampen/dimmers	<input type="checkbox"/>	<input checked="" type="checkbox"/>	<input type="checkbox"/>	<input type="checkbox"/>
- Losse (hang)lampen	<input type="checkbox"/>	<input checked="" type="checkbox"/>	<input type="checkbox"/>	<input type="checkbox"/>
- Lampen wc en douche	<input checked="" type="checkbox"/>	<input type="checkbox"/>	<input type="checkbox"/>	<input type="checkbox"/>
-	<input type="checkbox"/>	<input type="checkbox"/>	<input type="checkbox"/>	<input type="checkbox"/>
(Losse) kasten, legplanken, te weten:				
- Losse kasten	<input type="checkbox"/>	<input checked="" type="checkbox"/>	<input type="checkbox"/>	<input type="checkbox"/>
-	<input type="checkbox"/>	<input type="checkbox"/>	<input type="checkbox"/>	<input type="checkbox"/>
Raamdecoratie/zonwering binnen, te weten:				
- Gordijnrails woonkamer	<input checked="" type="checkbox"/>	<input type="checkbox"/>	<input type="checkbox"/>	<input type="checkbox"/>
- Gordijnen	<input type="checkbox"/>	<input checked="" type="checkbox"/>	<input type="checkbox"/>	<input type="checkbox"/>
- Overgordijnen	<input type="checkbox"/>	<input type="checkbox"/>	<input type="checkbox"/>	<input checked="" type="checkbox"/>
- Vitrages	<input type="checkbox"/>	<input type="checkbox"/>	<input type="checkbox"/>	<input checked="" type="checkbox"/>
- Rolgordijnen	<input type="checkbox"/>	<input checked="" type="checkbox"/>	<input type="checkbox"/>	<input type="checkbox"/>
- Lamellen	<input type="checkbox"/>	<input type="checkbox"/>	<input type="checkbox"/>	<input checked="" type="checkbox"/>
- Jaloezieën	<input type="checkbox"/>	<input type="checkbox"/>	<input type="checkbox"/>	<input checked="" type="checkbox"/>
- (Losse) horren/rolhorren	<input type="checkbox"/>	<input type="checkbox"/>	<input type="checkbox"/>	<input checked="" type="checkbox"/>
- Rol gordyn woonkamer	<input checked="" type="checkbox"/>	<input type="checkbox"/>	<input type="checkbox"/>	<input type="checkbox"/>
-	<input type="checkbox"/>	<input type="checkbox"/>	<input type="checkbox"/>	<input type="checkbox"/>
Vloerdecoratie, te weten:				
- Vloerbedekking	<input type="checkbox"/>	<input type="checkbox"/>	<input type="checkbox"/>	<input checked="" type="checkbox"/>
- Parketvloer	<input type="checkbox"/>	<input type="checkbox"/>	<input type="checkbox"/>	<input checked="" type="checkbox"/>
- Houten vloer(delen)	<input type="checkbox"/>	<input type="checkbox"/>	<input type="checkbox"/>	<input checked="" type="checkbox"/>
- Laminaat	<input type="checkbox"/>	<input checked="" type="checkbox"/>	<input type="checkbox"/>	<input type="checkbox"/>
- Plavuizen	<input type="checkbox"/>	<input type="checkbox"/>	<input type="checkbox"/>	<input checked="" type="checkbox"/>
- Vloer zeil keuken	<input checked="" type="checkbox"/>	<input type="checkbox"/>	<input type="checkbox"/>	<input type="checkbox"/>
-	<input type="checkbox"/>	<input type="checkbox"/>	<input type="checkbox"/>	<input type="checkbox"/>
(Voorzet) openhaard met toebehoren	<input type="checkbox"/>	<input type="checkbox"/>	<input type="checkbox"/>	<input checked="" type="checkbox"/>
Allesbrander	<input type="checkbox"/>	<input type="checkbox"/>	<input type="checkbox"/>	<input checked="" type="checkbox"/>
Houtkachel	<input type="checkbox"/>	<input type="checkbox"/>	<input type="checkbox"/>	<input checked="" type="checkbox"/>
(Gas)kachels	<input checked="" type="checkbox"/>	<input type="checkbox"/>	<input type="checkbox"/>	<input type="checkbox"/>



# LIJST VAN ZAKEN

## Lijst van zaken



	Blijft achter	Gaat mee	Kan worden overgenomen	N.v.t.
Designradiator(en)	<input type="checkbox"/>	<input type="checkbox"/>	<input type="checkbox"/>	<input checked="" type="checkbox"/>
Radiatorafwerking	<input type="checkbox"/>	<input type="checkbox"/>	<input type="checkbox"/>	<input checked="" type="checkbox"/>
Overige, te weten:				
- Spiegelwanden	<input type="checkbox"/>	<input type="checkbox"/>	<input type="checkbox"/>	<input checked="" type="checkbox"/>
- Schilderij ophangstelsysteem	<input type="checkbox"/>	<input type="checkbox"/>	<input type="checkbox"/>	<input checked="" type="checkbox"/>
- Wasmachine	<input checked="" type="checkbox"/>	<input type="checkbox"/>	<input type="checkbox"/>	<input type="checkbox"/>
-	<input type="checkbox"/>	<input type="checkbox"/>	<input type="checkbox"/>	<input type="checkbox"/>
-	<input type="checkbox"/>	<input type="checkbox"/>	<input type="checkbox"/>	<input type="checkbox"/>
-	<input type="checkbox"/>	<input type="checkbox"/>	<input type="checkbox"/>	<input type="checkbox"/>
<b>Keuken</b>				
Keukenblok (met bovenkasten)	<input checked="" type="checkbox"/>	<input type="checkbox"/>	<input type="checkbox"/>	<input type="checkbox"/>
Keuken (inbouw)apparatuur, te weten:				
- Kookplaat	<input type="checkbox"/>	<input type="checkbox"/>	<input type="checkbox"/>	<input checked="" type="checkbox"/>
- (Gas) fornuis	<input type="checkbox"/>	<input checked="" type="checkbox"/>	<input type="checkbox"/>	<input type="checkbox"/>
- Afzuigkap	<input checked="" type="checkbox"/>	<input type="checkbox"/>	<input type="checkbox"/>	<input type="checkbox"/>
- Magnetron	<input type="checkbox"/>	<input type="checkbox"/>	<input type="checkbox"/>	<input checked="" type="checkbox"/>
- Oven	<input type="checkbox"/>	<input type="checkbox"/>	<input type="checkbox"/>	<input checked="" type="checkbox"/>
- Combi-oven/combimagnetron	<input type="checkbox"/>	<input checked="" type="checkbox"/>	<input type="checkbox"/>	<input type="checkbox"/>
- Koelkast	<input type="checkbox"/>	<input type="checkbox"/>	<input type="checkbox"/>	<input checked="" type="checkbox"/>
- Vriezer	<input type="checkbox"/>	<input type="checkbox"/>	<input type="checkbox"/>	<input checked="" type="checkbox"/>
- Koel-vriescombinatie	<input type="checkbox"/>	<input checked="" type="checkbox"/>	<input type="checkbox"/>	<input type="checkbox"/>
- Vaatwasser	<input type="checkbox"/>	<input type="checkbox"/>	<input type="checkbox"/>	<input checked="" type="checkbox"/>
- Quooker	<input type="checkbox"/>	<input type="checkbox"/>	<input type="checkbox"/>	<input checked="" type="checkbox"/>
- Koffiezetapparaat	<input type="checkbox"/>	<input checked="" type="checkbox"/>	<input type="checkbox"/>	<input type="checkbox"/>
-	<input type="checkbox"/>	<input type="checkbox"/>	<input type="checkbox"/>	<input type="checkbox"/>
-	<input type="checkbox"/>	<input type="checkbox"/>	<input type="checkbox"/>	<input type="checkbox"/>
Keukenaccessoires, te weten:				
-	<input type="checkbox"/>	<input type="checkbox"/>	<input type="checkbox"/>	<input type="checkbox"/>
-	<input type="checkbox"/>	<input type="checkbox"/>	<input type="checkbox"/>	<input type="checkbox"/>
-	<input type="checkbox"/>	<input type="checkbox"/>	<input type="checkbox"/>	<input type="checkbox"/>
-	<input type="checkbox"/>	<input type="checkbox"/>	<input type="checkbox"/>	<input type="checkbox"/>
-	<input type="checkbox"/>	<input type="checkbox"/>	<input type="checkbox"/>	<input type="checkbox"/>
-	<input type="checkbox"/>	<input type="checkbox"/>	<input type="checkbox"/>	<input type="checkbox"/>
-	<input type="checkbox"/>	<input type="checkbox"/>	<input type="checkbox"/>	<input type="checkbox"/>
-	<input type="checkbox"/>	<input type="checkbox"/>	<input type="checkbox"/>	<input type="checkbox"/>

# LIJST VAN ZAKEN

## Lijst van zaken



	Blijft achter	Gaat mee	Kan worden overgenomen	N.v.t.
<i>Sanitair/sauna</i>				
Toilet met de volgende toebehoren:				
- Toilet	<input checked="" type="checkbox"/>	<input type="checkbox"/>	<input type="checkbox"/>	<input type="checkbox"/>
- Toilethouder	<input type="checkbox"/>	<input checked="" type="checkbox"/>	<input type="checkbox"/>	<input type="checkbox"/>
- Toiletborstel(houder)	<input type="checkbox"/>	<input checked="" type="checkbox"/>	<input type="checkbox"/>	<input type="checkbox"/>
- Fontein	<input type="checkbox"/>	<input type="checkbox"/>	<input type="checkbox"/>	<input checked="" type="checkbox"/>
-	<input type="checkbox"/>	<input type="checkbox"/>	<input type="checkbox"/>	<input type="checkbox"/>
-	<input type="checkbox"/>	<input type="checkbox"/>	<input type="checkbox"/>	<input type="checkbox"/>
Badkamer met de volgende toebehoren:				
- Ligbad	<input type="checkbox"/>	<input type="checkbox"/>	<input type="checkbox"/>	<input checked="" type="checkbox"/>
- Jacuzzi/whirlpool	<input type="checkbox"/>	<input type="checkbox"/>	<input type="checkbox"/>	<input checked="" type="checkbox"/>
- Douche (cabine/scherm)	<input checked="" type="checkbox"/>	<input type="checkbox"/>	<input type="checkbox"/>	<input type="checkbox"/>
- Stoomdouche (cabine)	<input type="checkbox"/>	<input type="checkbox"/>	<input type="checkbox"/>	<input checked="" type="checkbox"/>
- Wastafel	<input type="checkbox"/>	<input type="checkbox"/>	<input type="checkbox"/>	<input checked="" type="checkbox"/>
- Wastafelmeubel	<input type="checkbox"/>	<input type="checkbox"/>	<input type="checkbox"/>	<input checked="" type="checkbox"/>
- Planchet	<input type="checkbox"/>	<input type="checkbox"/>	<input type="checkbox"/>	<input checked="" type="checkbox"/>
- Toiletkast	<input type="checkbox"/>	<input type="checkbox"/>	<input type="checkbox"/>	<input checked="" type="checkbox"/>
- Toilet	<input type="checkbox"/>	<input type="checkbox"/>	<input type="checkbox"/>	<input checked="" type="checkbox"/>
- Toilethouder	<input type="checkbox"/>	<input type="checkbox"/>	<input type="checkbox"/>	<input checked="" type="checkbox"/>
- Toiletborstel(houder)	<input type="checkbox"/>	<input type="checkbox"/>	<input type="checkbox"/>	<input checked="" type="checkbox"/>
-	<input type="checkbox"/>	<input type="checkbox"/>	<input type="checkbox"/>	<input type="checkbox"/>
-	<input type="checkbox"/>	<input type="checkbox"/>	<input type="checkbox"/>	<input type="checkbox"/>
Sauna met toebehoren	<input type="checkbox"/>	<input type="checkbox"/>	<input type="checkbox"/>	<input checked="" type="checkbox"/>
	<input type="checkbox"/>	<input type="checkbox"/>	<input type="checkbox"/>	<input type="checkbox"/>
<i>Exterieur/Installaties/Veiligheid/Energiebesparing</i>				
Schotel/antenne	<input type="checkbox"/>	<input type="checkbox"/>	<input type="checkbox"/>	<input checked="" type="checkbox"/>
Brievenbus	<input checked="" type="checkbox"/>	<input type="checkbox"/>	<input type="checkbox"/>	<input type="checkbox"/>
Kluis	<input type="checkbox"/>	<input type="checkbox"/>	<input type="checkbox"/>	<input checked="" type="checkbox"/>
(Voordeur)bel	<input checked="" type="checkbox"/>	<input type="checkbox"/>	<input type="checkbox"/>	<input type="checkbox"/>
Alarminstallatie	<input type="checkbox"/>	<input type="checkbox"/>	<input type="checkbox"/>	<input checked="" type="checkbox"/>
(Veiligheids)sloten en overige inbraakpreventie	<input checked="" type="checkbox"/>	<input type="checkbox"/>	<input type="checkbox"/>	<input type="checkbox"/>
Rookmelders	<input checked="" type="checkbox"/>	<input type="checkbox"/>	<input type="checkbox"/>	<input type="checkbox"/>
(Klok)thermostaat	<input type="checkbox"/>	<input type="checkbox"/>	<input type="checkbox"/>	<input checked="" type="checkbox"/>
Airconditioning	<input type="checkbox"/>	<input type="checkbox"/>	<input type="checkbox"/>	<input checked="" type="checkbox"/>
Warmwatervoorziening, te weten:				
- CV-installatie	<input type="checkbox"/>	<input type="checkbox"/>	<input type="checkbox"/>	<input checked="" type="checkbox"/>
- Boiler	<input type="checkbox"/>	<input type="checkbox"/>	<input type="checkbox"/>	<input checked="" type="checkbox"/>
- Geiser	<input checked="" type="checkbox"/>	<input type="checkbox"/>	<input type="checkbox"/>	<input type="checkbox"/>



# LIJST VAN ZAKEN

## Lijst van zaken



	Blijft achter	Gaat mee	Kan worden overgenomen	N.v.t.
-	<input type="checkbox"/>	<input type="checkbox"/>	<input type="checkbox"/>	<input type="checkbox"/>
-	<input type="checkbox"/>	<input type="checkbox"/>	<input type="checkbox"/>	<input type="checkbox"/>
-	<input type="checkbox"/>	<input type="checkbox"/>	<input type="checkbox"/>	<input type="checkbox"/>
Screens	<input type="checkbox"/>	<input type="checkbox"/>	<input type="checkbox"/>	<input checked="" type="checkbox"/>
Rolluiken	<input type="checkbox"/>	<input type="checkbox"/>	<input type="checkbox"/>	<input checked="" type="checkbox"/>
Zonwering buiten	<input type="checkbox"/>	<input type="checkbox"/>	<input type="checkbox"/>	<input checked="" type="checkbox"/>
-	<input type="checkbox"/>	<input type="checkbox"/>	<input type="checkbox"/>	<input type="checkbox"/>
-	<input type="checkbox"/>	<input type="checkbox"/>	<input type="checkbox"/>	<input type="checkbox"/>
-	<input type="checkbox"/>	<input type="checkbox"/>	<input type="checkbox"/>	<input type="checkbox"/>
Isolatievoorzieningen (voorzetramen/radiatorfolie etc.), te weten:				
-	<input type="checkbox"/>	<input type="checkbox"/>	<input type="checkbox"/>	<input type="checkbox"/>
-	<input type="checkbox"/>	<input type="checkbox"/>	<input type="checkbox"/>	<input type="checkbox"/>
Telefoonaansluiting/internetaansluiting	<input checked="" type="checkbox"/>	<input type="checkbox"/>	<input type="checkbox"/>	<input type="checkbox"/>
Veiligheidsschakelaar wasautomaat	<input type="checkbox"/>	<input type="checkbox"/>	<input type="checkbox"/>	<input checked="" type="checkbox"/>
Waterslot wasautomaat	<input type="checkbox"/>	<input type="checkbox"/>	<input type="checkbox"/>	<input checked="" type="checkbox"/>
Zonnepanelen	<input type="checkbox"/>	<input type="checkbox"/>	<input type="checkbox"/>	<input checked="" type="checkbox"/>
Oplaadpunt elektrische auto	<input type="checkbox"/>	<input type="checkbox"/>	<input type="checkbox"/>	<input checked="" type="checkbox"/>
	<input type="checkbox"/>	<input type="checkbox"/>	<input type="checkbox"/>	<input type="checkbox"/>
	<input type="checkbox"/>	<input type="checkbox"/>	<input type="checkbox"/>	<input type="checkbox"/>
<b>Tuin</b>				
<i>Inrichting</i>				
Tuinaanleg/bestrating	<input checked="" type="checkbox"/>	<input type="checkbox"/>	<input type="checkbox"/>	<input type="checkbox"/>
Beplanting	<input checked="" type="checkbox"/>	<input type="checkbox"/>	<input type="checkbox"/>	<input type="checkbox"/>
	<input type="checkbox"/>	<input type="checkbox"/>	<input type="checkbox"/>	<input type="checkbox"/>
<i>Verlichting/installaties</i>				
Buitenverlichting	<input type="checkbox"/>	<input type="checkbox"/>	<input type="checkbox"/>	<input checked="" type="checkbox"/>
Tijd- of schemerschakelaar/bewegingsmelder	<input type="checkbox"/>	<input type="checkbox"/>	<input type="checkbox"/>	<input checked="" type="checkbox"/>
	<input type="checkbox"/>	<input type="checkbox"/>	<input type="checkbox"/>	<input type="checkbox"/>
<i>Bebouwing</i>				
Tuinhuis/buitenberging	<input type="checkbox"/>	<input type="checkbox"/>	<input type="checkbox"/>	<input checked="" type="checkbox"/>
Kasten/werkbank in tuinhuis/berging	<input type="checkbox"/>	<input type="checkbox"/>	<input type="checkbox"/>	<input checked="" type="checkbox"/>
(Broei)kas	<input type="checkbox"/>	<input type="checkbox"/>	<input type="checkbox"/>	<input checked="" type="checkbox"/>
	<input type="checkbox"/>	<input type="checkbox"/>	<input type="checkbox"/>	<input type="checkbox"/>
<i>Overig</i>				
Overige tuin, te weten:				
- (Sier)hek	<input type="checkbox"/>	<input type="checkbox"/>	<input type="checkbox"/>	<input checked="" type="checkbox"/>
- Vlaggenmast(houder)	<input type="checkbox"/>	<input type="checkbox"/>	<input type="checkbox"/>	<input checked="" type="checkbox"/>
-	<input type="checkbox"/>	<input type="checkbox"/>	<input type="checkbox"/>	<input type="checkbox"/>

# ONTSTAAN VAN KEULEN MAKELAARS

## HISTORIE

Na vele jaren ervaring op te hebben gedaan in de Helderse makelaardij, was het in 1996 tijd voor Rieks van Keulen om te gaan ondernemen. Met als resultaat Van Keulen Onroerendgoed. Het duurde niet lang voor hij zijn voormalig werkgever en leermeester mocht opvolgen door de overname van Zasburg Makelaardij. In 2002 kwam Rieks' zoon Sebastiaan van Keulen het bedrijf versterken. Met de toetreding van Sebastiaan tot het bedrijf volgde ook het NVM-lidmaatschap en een uitbreiding van het dienstaanbod met de tak bedrijfsonroerendgoed.

Het bedrijf groeide dermate dat werd overgegaan tot het uitbreiden van het kantoor. Het kantoor werd samengevoegd met het naastgelegen pand, naar de vorm van het huidige kantoor.



Ook werden langdurige samenwerkingen aangegaan met verschillende assurantiekantoren en Notariskantoor Van Loon, tegenwoordig bekend als Notariskantoor Verhoeks.

Sinds 2012 wordt het familiebedrijf voortgezet door Sebastiaan. En dat doet hij met dezelfde passie voor makelen als zijn vader. Van Keulen Makelaars is uitgegroeid tot een totaaldienstverlener op het gebied van onroerend goed.

Met als resultaat meer dan tweeduizend verkoop- en verhuurtransacties in Den Helder en Julianadorp!





# BELANGRIJKE INFORMATIE

## VERKOOPPROCEDURE

Lees onderstaande informatie aandachtig door!  
De informatie in deze brochure moet uitsluitend worden gezien als een uitnodiging tot nader overleg c.q. het uitbrengen van een bieding. Het is verstandig, voor het doen van een bieding een eigen makelaar in te schakelen voor de begeleiding bij aankoop. De koper heeft onderzoeksplicht naar alle zaken die voor hem van belang zijn

## BIEDINGEN

Verkoper acht zich gerechtigd tot het aanhoren van meerdere biedingen. Indien er door meerdere gegadigden wordt geboden, is verkoper gerechtigd met één van hen een koopovereenkomst te sluiten of verder in onderhandeling te gaan. Indien u een bod uitbrengt, kunt u hieraan geen rechten ontlenen, pas als het bod en de overige voorwaarden zijn geaccepteerd is er een overeenkomst. Het is daarom raadzaam direct een zo goed mogelijke bieding voor wat betreft prijs en voorwaarden te doen.

De biedingen mogen schriftelijk, per e-mail maar ook mondeling (telefonisch) aan ons kantoor worden uitgebracht.

Hierna zal door ons de koopakte worden opgesteld. Daarin wordt een waarborgsom of een bankgarantie van 10% van de koopsom opgenomen.

Voorbehouden (bijvoorbeeld voor het verkrijgen van financiering, Nationale Hypotheek Garantie e.d.) kunnen alleen worden opgenomen indien deze uitdrukkelijk bij de bieding zijn vermeld. De ondertekening door kopers en verkopers zal op korte termijn plaatsvinden, waarna de akte naar de notaris wordt gezonden. Hij zal de overdracht van de woning gaan voorbereiden.

## ALGEMENE INFORMATIE

Indien er op het object erfdiensbaarheden of kettingbedingen rusten, gaan deze over op de koper. Uiteraard lichten wij u hierover in. De oppervlaktemaat van het perceel wordt verstrekt door het kadaster. De aangegeven inhoudsmaten kunnen enigszins afwijken.

De plattegronden in de brochure zijn ingemeten door de fotograaf en dienen als indicatie. Ondanks dat zorgvuldigheid is betracht bij het samenstellen van deze brochure, wordt noch door de eigenaar, noch door de verkopende makelaar enige aansprakelijkheid aanvaard voor de juistheid van de vermelde gegevens.

Heeft u naar aanleiding van deze brochure en de bezichtiging nog vragen, dan staan we voor u klaar om deze te beantwoorden. Graag vernemen wij na de bezichtiging uw reactie (positief of negatief) zodat wij de verkoper op de hoogte kunnen houden van de ontwikkelingen.

## KANTOORINFORMATIE

VAN KEULEN MAKELAARS B.V. is een gespecialiseerd kantoor op het gebied van bemiddeling in onroerend goed. Ons kantoor telt een team van ervaren medewerkers die met elkaar meer dan veertig jaar kennis en kunde hebben opgebouwd in de makelaardij van Den Helder en omstreken.

Van Keulen Makelaars is een begrip in de Noordkop.

Wij bemiddelen niet alleen bij verkoop van woningen maar tevens kunnen wij u bijstaan bij het aankopen van een woning. Ook bemiddelen wij bij verhuur en/of nemen wij het beheer van uw verhuurde woning op ons. Daarnaast verzorgen wij accuraat uw taxatierapporten. Wij hebben dan ook alle kennis in huis om u van dienst te zijn.

## VERKOPEN

Indien u er over denkt uw woning of bedrijfspand te verkopen, maak dan een vrijblijvende afspraak met één van onze makelaars. Wij komen dan bij u langs om de waarde van uw woning te bepalen (gratis) en om de verkoopstrategie te bespreken.

Uw onroerend goed is bij ons in goede handen, uw belangen worden door ons professioneel behartigd, de woning krijgt de aandacht van ons gehele team en wordt optimaal gepresenteerd op meerdere manieren (social media, funda, etalage enz.)

## **ZOEKEN/AANKOPEN**

Wanneer u op zoek bent naar een woning of bedrijfspand, kunnen wij u uitstekend van dienst zijn met onze expertise, we beschikken o.a. over een uitgebreid zoekstelsel.

U geeft uw (woon)wensen aan ons door en wij gaan op zoek naar de voor u geschikte woning/bedrijfslocatie.

Hebben we die gevonden dan gaan we onmiddellijk voor u aan de slag. We maken de afspraak voor bezichtiging en gaan uiteraard met u mee. U kijkt of de woning of bedrijfspand voldoet aan uw verwachtingen, wij kijken of de prijs/kwaliteitsverhouding goed is, d.w.z. dat we de woning aan een kritisch onderzoek onderwerpen. Hierna bespreken wij de verdere aankoopstrategie. Na de aankoop controleren we de koopovereenkomst en voor ondertekening nemen we deze geheel met u door.

## **TAXATIE**

Voor de financiering van een woning of bedrijfsmatig onroerend goed heeft u een hypotheek nodig, uiteraard wil de bank zekerheid dat het onderpand (de woning c.q. bedrijfspand) de lening waard is. Hiervoor heeft u een taxatierapport nodig van een onafhankelijke makelaar. Dit mag niet gemaakt worden door de ver- of aankopend makelaar. Indien wij dit niet zelf mogen doen, kunnen wij u wel de weg wijzen naar een makelaar die het rapport vakkundig zal opstellen.

Voor uitgebreidere informatie over het bovenstaande zijn wij tijdens werkdagen bereikbaar van 09.00 uur tot 21.00 uur op nummer 0223-616400.

## **OPENINGSTIJDEN**

maandag t/m vrijdag:  
09.00-12.30 uur en 13.30-17.30 uur  
's avonds en zaterdag op afspraak.

Voor vragen zijn wij van maandag t/m zaterdag telefonisch bereikbaar van 09.00 uur tot 21.00 uur. Na kantoor tijden staat de telefoon doorgeschakeld naar een van onze mobiele nummers.

Middenweg 154  
1782 BL Den Helder

0223 61 64 00

info@vankeulenmakelaars.nl  
www.vankeulenmakelaars.nl

